cellularline

MAG
WIRELESS CHARGING HOLDER

ISTRMAGQI2HOLDERVENTK

EN - QI2 CHARGING MAGNETIC CAR SMARTPHONE HOLDER / **IT** - SUPPORTO SMARTPHONE DA AUTO MAGNETICO QI2 / **FR** - QI2 SUPPORT AUTO MAGNÉTIQUE DE CHARGE POUR SMARTPHONE / **DE** - QI2 MAGNETISCHE AUTO-SMARTPHONE-HALTERUNG / **ES** - SOPORTE MAGNÉTICO DE SMARTPHONE PARA COCHE CON CARGA QI2 / **TR** - ARAÇ İÇİ MIKNATISLI QI2 VENİDEN ŞARJ SMARTPHONE TUTUCU / **NL** - MAGNETISCHE SMARTPHONE-OPLAADHOUDER QI2 VOOR DE AUTO / **FI** - QI2 ÄLYPUHELIMEN MAGNEETTINEN LATAUSTELINE AUTOON / **PL** - UCHWYT SAMOCHODOWY NA SMARTFON DO ŁADOWANIA MAGNETYCZNEGO QI2

ع حامل الهاتف الذكي للسيارة بتقنية الشحن المغناطيس Qi2

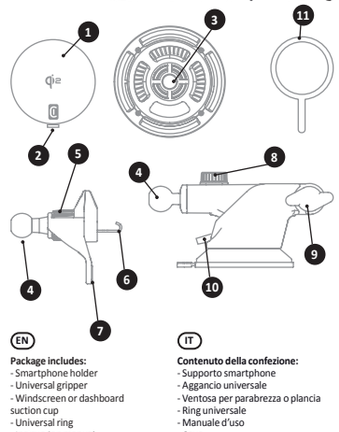

EN

Package includes:
- Smartphone holder
- Universal gripper
- Windscreen or dashboard suction cup
- Universal ring
- Instruction manual
- Cable

Product description:
1. Qi2 wireless base
2. Type-C port
3. Rotating head fitting
4. Rotating head
5. Rotating collar
6. Attachment clip
7. Stability feet
8. Arm length adjuster
9. Tilt adjuster
10. Fastening lever
11. Mag adapter

IT

Contenuto della confezione:
- Supporto smartphone
- Aggancio universale
- Ventosa per parabrezza o plancia
- Ring universale
- Manuale d'uso
- Cavo

Descrizione prodotto:
1. Base wireless Qi2
2. Porta type-c
3. Aggancio per testa rotante
4. Testa rotante
5. Ghiera girevole
6. Pinza di aggancio
7. Piedini di stabilità
8. Regolatore lunghezza braccio
9. Regolatore inclinazione
10. Leva di fissaggio
11. Mag adapter

FR

Contenu de l'emballage :
- Support smartphone
- Fixation universelle
- Ventouse pour pare-brise ou planche de bord
- Anneau universel
- Mode d'emploi
- Câble

Description produit :
1. Base sans fil Qi2
2. Port type C
3. Fixation pour tête rotative
4. Tête rotative
5. Bague rotative
6. Pince de fixation
7. Pieds de stabilité
8. Régulateur de longueur bras
9. Régulateur d'inclinaison
10. Levier de fixation
11. Mag adapter

DE

Packungsinhalt:
- Smartphonehalter
- Universalhalterung
- Saugnapf für Windschutzscheibe oder Armaturenbrett
- Universalring
- Bedienungsanleitung
- Kabel

Produktbeschreibung:
1. Kabellose Qi2-Basis
2. Typ-C-Port
3. Kupplungsvorrichtung für Drehkopf
4. Drehkopf
5. Drehring
6. Klemmhaken
7. Stützfüße
8. Armlängeneinsteller
9. Neigungseinsteller
10. Feststellhebel
11. Mag Adapter

ES

Contenido de la caja:
- Soporte de smartphone
- Sistema de fijación universal
- Ventosa para parabrisas o salpicadero
- Anillo universal
- Manual de uso
- Cable

Descripción del producto:
1. Base inalámbrica Qi2
2. Puerto Type-C
3. Fijación para el cabezal giratorio
4. Cabezal giratorio
5. Corona giratoria
6. Pinza de enganche
7. Patas de estabilidad
8. Sistema de ajuste de la longitud del brazo
9. Sistema de ajuste de la inclinación
10. Palanca de fijación
11. Mag adapter

TR

Ambalaj içeriği:
- Smartphone tutucu
- Evrensel kenetleme elemanı
- Ön cam veya gösterge paneli için vantuz
- Evrensel halka
- Kullanım kılavuzu
- Kablo

Ürün açıklaması:
1. Qi2 kablosuz taban
2. Type-c port
3. Döner başlık kenetleme elemanı
4. Döner başlık
5. Çevrilebilir bilezik
6. Kenetleme klipsi
7. Sabitleme ayakları
8. Kol uzunluk regülatörü
9. Eğim regülatörü
10. Sabitleme kolu
11. Mag adapter

NL

Inhoud van de verpakking:
- Smartphonehouder
- Universele koppeling
- Zuignap voor voorruit of dashboard
- Universele ring
- Gebruiksaanwijzing
- Kabel

Beschrijving product:
1. Qi2 draadloze oplader
2. Type-C poort
3. Koppeling voor draaikop
4. Draaikop
5. Roterende ringmoer
6. Bevestigingsklem
7. Stabiliteitsvoeten
8. Regelaar armlengte
9. Regelaar hellingshoek
10. Bevestigingshendel
11. Mag adapter

FI

Pakkauksen sisältö:
- Älypuhelinteline
- Yleisteline
- Imukuppikiinnitin kojelautaan/tuulilasin
- Yleisrengas
- Käyttöohje
- Johto

Tuotteen kuvaus:
1. Langaton Qi-latausalusta
2. C-tyypin portti
3. Pyörivän pään liitin
4. Pyörivä pää
5. Pyörivä rengasmutteri
6. Kiinnityshaarukka
7. Tukijalat
8. Varren pituuden säädin
9. Kallistuksen säädin
10. Kiinnityvipu
11. Mag-sovitin

PL

Zawartość opakowania:
- Uchwyt na smartfon
- Złącze uniwersalne
- Przyssawka do przedniej szyby lub deski rozdzielczej
- Pierścień uniwersalny
- Instrukcja obsługi
- Przewód

Opis produktu:
1. Bezprzewodowa baza Qi2
2. Wejście typu c
3. Złącze do głowicy obrotowej
4. Głowica obrotowa
5. Pierścień obrotowy
6. Zaczep mocujący
7. Nóżki stabilizujące
8. Regulacja długości ramienia
9. Regulacja nachylenia
10. Dźwignia mocowania
11. Adapter mag

ع

محتويات العبوة
- حامل الهاتف الذكي
- وصلة شاملة
- كوب شفط للزجاج الأمامي أو التابلوه
- حلقة شاملة
- دليل المستخدم
- كابل

قاعدة لاسلكية Qi2 .1
منفذ من النوع type-c .2
وصلة الرأس الدوّار .3
رأس دوار .4
حلقة دوارة .5
مشبك تثبيت .6
وحدة ضبط طول الذراع .7
وحدة ضبط الميل .8
يد تثبيت .9
مهايئ Mag .11

EN - MAG ADAPTER INSTALLATION AND COMPATIBILITY: SCAN THE QR CODE AND DOWNLOAD THE INSTALLATION GUIDE TO PROPERLY POSITION THE MAG ADAPTER ON YOUR DEVICE / IT - COMPATIBILITA' E INSTALLAZIONE MAG ADAPTER: SCANSIONA IL CODICE QR E SCARICA LA GUIDA DI INSTALLAZIONE PER POSIZIONARE IL MAG ADAPTER SUL TUO DISPOSITIVO IN MODO CORRETTO / FR - COMPATIBILITÉ ET INSTALLATION MAG ADAPTER : FLASHER LE CODE QR ET TÉLÉCHARGER LE GUIDE D'INSTALLATION POUR POSITIONNER CORRECTEMENT LE MAG ADAPTER SUR LE DISPOSITIF / DE - KOMPATIBILITÄT UND ANBRINGUNG DES MAG ADAPTERS: SCANNEN SIE DEN QR-CODE UND LADEN SIE DEN INSTALLATIONSGUIDE HERUNTER, UM DEN MAG-ADAPTER RICHTIG AUF IHREM GERÄT ZU PLATZIEREN/ ES - COMPATIBILIDAD E INSTALACIÓN DEL MAG ADAPTER: ESCANEE EL CÓDIGO QR Y DESCÁRGUESE LA GUÍA DE INSTALACIÓN PARA CONOCER CÓMO COLOCAR EL MAG ADAPTER CORRECTAMENTE EN SU DISPOSITIVO / TR - MAG ADAPTER UYUMLULUK VE KURMA: MAG ADAPTER'I DOĞRU ŞEKILDE CIHAZINIZ ÜZERINDE KONUMLANDIRMAK IÇIN QR KODUNU TARAYIN VE KURMA KILAVUZUNU INDIRIN/ NL- COMPATIBILITEIT EN INSTALLERING MAG ADAPTER: SCAN DE QR-CODE EN DOWNLOAD DE INSTALLATIEHANDLEIDING OM DE MAG ADAPTER CORRECT OP UW APPARAAT TE PLAATSEN / FI- MAG-SOVITTIMEN YHTEENSOPIVUUS JA ASENNUS SKANNAA QR-KOODI JA LATAA ASENNUSOPAS, JOTTA VOIT ASETTAA MAG-SOVITTIMEN OIKEAOPPISESTI LAITTEESEESI / PL - ZGODNOŚĆ I INSTALACJA ADAPTERA MAG: ZESKANOWAĆ KOD QR I POBRAĆ INSTRUKCJĘ INSTALACJI, ABY PRAWIDŁOWO UMIEŚCIĆ ADAPTER MAG NA SWOJM URZĄDZENIU

ع التوافق وتركيب مهايئ Mag: امسح رمز الاستجابة السريعة ضوئيًا وقم بتنزيل دليل التثبيت لوضع مهايئ MAG على جهازك بشكل صحيح.

EN - HOW TO USE THE PRODUCT

PHASE 1A: ASSEMBLING THE UNIVERSAL AIR VENT GRIPPER
1. Clean and remove all traces of dust from the air vent selected for assembly so as to avoid any possible damage to the vent.
2. Turn off the air flow coming out of the air vent in order to avoid variations in temperature on the plastic parts of the clip
3. Check the tilt and the position of the air vents, and manually turn the attachment clip (6) based on the structure of the fans
4. Turn the collar (5) counterclockwise and fasten the clip to the air vents; turn the collar clockwise until the gripper is secure; make sure that the stability feet (7) adhere to the car's surface
5. Insert the smartphone holder into the rotating head (4) while applying pressure and turn the collar (5) clockwise to secure it
6. Move the holder to check its grip on the air vent.

PHASE 1B: ASSEMBLING THE SUCTION CUP ONTO THE WINDSCREEN OR DASHBOARD
1. Identify an area on the windscreen or dashboard where you want to position the suction cup
2. Carefully clean and dry the area identified
3. Raise the fastening lever (10)
4. Position the suction cup in the area previously chosen
5. Apply slight pressure onto the holder base to make it adhere to the surface
6. Lower the fastening lever (10)
7. Extend and tilt the arm thanks to the special adjusters (8) and (9) based on your driving requirements
8. Put the rotating head (4) into the fitting (3) and turn clockwise to properly secure it

PHASE 2: USING THE IN-CAR HOLDER WITH WIRELESS CHARGING
1. To use the wireless charging function, connect the in-car holder with the cable to the car's USB port if there is a USB-C port in the passenger compartment. If there isn't one, get a car cigarette lighter socket charger that supplies at least 27W of power.
2. Position your smartphone on the in-car holder using the magnetic docking system and make sure that the phone is charging.

TECHNICAL DATA
Input: 5 V DC/3 A, 9 V DC/3 A
Output: 15W
Frequency band: 110-205kHz

IT - OPERAZIONI PER UTILIZZARE IL PRODOTTO

FASE 1A: MONTAGGIO DELL'AGGANCIO UNIVERSALE PER BOCCHETTA DI AERAZIONE
1. Pulire e rimuovere tutte le tracce di polvere dalla bocchetta di aerazione scelta per il montaggio in modo da evitare ogni possibile causa di danneggiamento della bocchetta.
2. Disattivare il flusso d'aria in uscita dalla bocchetta di aerazione in modo da evitare sbalzi termici alle plastiche da cui la pinza è composta
3. Controllare l'inclinazione e la posizione delle bocchette di aerazione e girare manualmente la pinza di aggancio (6) in base alla struttura delle ventole
4. Ruotare in senso antiorario la ghiera (5) e agganciare la pinza alle bocchette di aerazione; ruotare la ghiera in senso orario fino a quando l'aggancio non è ben saldo, assicurarsi che i piedini di stabilità (7) siano aderenti alla superficie della macchina
5. Inserire il supporto per smartphone nella testa rotante (4) facendo pressione e girare la ghiera (5) in senso orario per fissarlo
6. Muovere il supporto per verificare la tenuta alla bocchetta di aerazione.

FASE 1B: MONTAGGIO DELLA VENTOSA SU VETRO O PLANCIA 1. Individuare un'area sul vetro del parabrezza o sulla plancia dove posizionare la ventosa
2. Pulire e asciugare accuratamente l'area individuata
3. Alzare la leva di fissaggio (10)
4. Posizionare la ventosa nell'area precedentemente identificata
5. Applicare una leggera pressione alla base del supporto per farlo aderire alla superficie
6. Abbassare la leva di fissaggio (10)
7. Allungare e inclinare il braccio grazie agli appositi regolatori (8) e (9) in base all' esigenza di guida
8. Inserire la testa rotante (4) all'interno dell'aggancio (3) e girare in senso orario per fissarlo correttamente

FASE 2: UTILIZZO DEL SUPPORTO AUTO CON RICARICA WIRELESS 1. Per utilizzare la funzione di carica wireless collegare il supporto auto tramite il cavo alla presa USB dell'auto laddove fosse presente una presa USB-C in abitacolo. In caso non fosse presente, dotarsi di un caricatore da auto per presa accendisigari che eroghi almeno 27W di potenza.
2. Posizionare lo smartphone sul supporto auto utilizzando il sistema di alloggiamento magnetico ed assicurarsi che il telefono sia in carica.

SPECIFICHE TECNICHE:
Input: DC 5V/3A, DC 9V/3A
Output: 15W
Banda di frequenza : 110-205 KHz

FR - OPÉRATIONS D'UTILISATION DU PRODUIT

PHASE 1A : MONTAGE DE LA FIXATION UNIVERSELLE POUR BOUCHE D'AÉRATION
1. Dépoussiérer et nettoyer la bouche d'aération choisie pour le montage afin de prévenir les risques de dommages causés à la bouche.
2. Couper le flux d'air sortant de la bouche d'aération pour éviter de soumettre les matériaux plastiques dont la pince est constituée à de brusques variations de température.
3. Contrôler l'inclinaison et la position de la bouche d'aération et tourner manuellement la pince de fixation (6) en fonction de la structure des ventilateurs.
4. Tourner la bague (5) dans le sens contraire des aiguilles d'une montre et fixer la pince à la bouche d'aération ; tourner la bague dans le sens des aiguilles d'une montre jusqu'à ce que la fixation soit bien ferme et s'assurer que les pieds de stabilité (7) adhèrent à la surface de l'habitacle.
5. Insérer le support pour smartphone dans la tête rotative (4) en faisant pression et tourner la bague (5) dans le sens des aiguilles d'une montre pour le fixer.
6. Bouger le support pour s'assurer de sa bonne fixation sur la bouche d'aération.

PHASE 1B : MONTAGE DE LA VENTOUSE SUR LE PARE-BRISE OU SUR LA PLANCHE DE BORD
1. Définir l'endroit du pare-brise ou de la planche de bord où positionner la ventouse.
2. Nettoyer et essuyer soigneusement la surface correspondante.
3. Soulever le levier de fixation (10).
4. Positionner la ventouse à l'endroit précédemment choisi.
5. Exercer une légère pression à la base du support pour le faire adhérer à la surface.
6. Abaisser le levier de fixation (10).
7. Allonger et incliner le bras grâce aux régulateurs (8) et (9) en fonction des besoins au volant.
8. Insérer la tête rotative (4) dans la fixation (3) et la faire pivoter dans le sens des aiguilles d'une montre pour la fixer correctement.

PHASE 2 : UTILISATION DU SUPPORT AUTO À CHARGE SANS FIL
1. Pour utiliser la fonction de charge sans fil, brancher le support auto à l'aide du câble à brancher à la prise USB du véhicule (si une prise USB-C est présente dans l'habitacle). Si cette prise n'est pas présente, se munir d'un chargeur auto pour allume-cigare distribuant une puissance d'au moins 27 W.
2. Positionner le smartphone sur le support auto en utilisant le système de logement magnétique et s'assurer qu'il est en charge.

CARACTÉRISTIQUES TECHNIQUES
Entrée : 5 Vcc / 3 A, 9 Vcc / 3 A
Sortie : 15 W
Bande de fréquence : 110 - 205 KHz

DE - SCHRITTE ZUR BENUTZUNG DES PRODUKTS

PHASE 1A: ANBRINGUNG DER UNIVERSALHALTERUNG FÜR LÜFTUNGSSCHLITZE
1. Alle Staubrückstände von den für die Montage gewählten Lüftungsschlitzen entfernen, sodass Schäden an den Schlitzen vermieden werden.
2. Lüftung an der Lüftungsdüse ausschalten, sodass starke Temperaturschwankungen am Kunststoff des Klemmhakens vermieden werden.
3. Die Neigung und Position der Lüftungsschlitze überprüfen und den Klemmhaken (6) entsprechend der Struktur der Lüftungsschlitze manuell drehen.
4. Den Drehring (5) entgegen dem Uhrzeigersinn drehen und den Klemmhaken an den Lüftungsschlitzen befestigen; den Drehring im Uhrzeigersinn drehen, bis die Halterung fest sitzt; sicherstellen, dass die Stützfüße (7) auf der Oberfläche des Autos aufliegen.
5. Die Halterung für Smartphone und den Drehkopf (4) mit einer Druckbewegung miteinander verbinden und den Ring (5) im Uhrzeigersinn drehen, um sie zu befestigen.
6. Halterung bewegen, um den festen Sitz an den Lüftungsschlitzen zu überprüfen.

PHASE 1B: ANBRINGUNG DES SAUGNAPFES AN DER SCHEIBE ODER AM ARMATURENBRETT
1. Eine geeignete Stelle zur Positionierung des Saugnapfes an der Windschutzscheibe oder am Armaturenbrett suchen.
2. Den entsprechenden Bereich gründlich reinigen und trocknen.
3. Den Feststellhebel aufrichten (10).
4. Den Saugnapf in dem zuvor festgelegten Bereich platzieren.
5. Leichten Druck auf die Unterseite der Halterung ausüben, um sie auf der Oberfläche zu befestigen.
6. Den Feststellhebel absenken (10).
7. Den Arm je nach Bedarf beim Fahren dank der vorgesehenen Einsteller (8) und (9) verlängern und neigen.
8. Den Drehkopf (4) in die Halterung (3) einführen und im Uhrzeigersinn drehen, um ihn korrekt zu fixieren.

PHASE 2: BENUTZUNG DER AUTOHALTERUNG MIT KABELLOSER AUFLADUNG
1. Um die kabellose Ladefunktion zu nutzen, schließen Sie die Autohalterung über das Kabel an die USB-Buchse des Fahrzeugs an, sofern eine USB-C-Buchse im Fahrzeug vorhanden ist. Sollte keine USB-Buchse vorhanden sein, statten Sie sich mit einem USB-Ladeadapter für Zigarettenanzünder aus, der eine Leistung von mindestens 27W hat.
2. Das Smartphone an der Autohalterung platzieren und dabei das magnetische Aufnahmesystem nutzen. Sicherstellen, dass das Telefon aufgeladen wird.

TECHNISCHE DATEN
Input: DC 5 V/3 A, DC 9 V/3 A
Output: 15 W
Frequenzbereich: 110- 205 kHz

ES - OPERACIONES PARA UTILIZAR EL PRODUCTO

FASE 1A: MONTAJE DEL SISTEMA DE FIJACIÓN UNIVERSAL PARA BOCA DE VENTILACIÓN
1. Limpie y elimine cualquier resto de polvo presente en la boca de ventilación elegida para montar el soporte, para evitar que la boca de ventilación pueda dañarse.
2. Desactive el flujo de aire que sale por la boca de ventilación para evitar que los plásticos que componen la pinza sufran cambios bruscos de temperatura.
3. Compruebe la inclinación y la posición de las bocas de ventilación y gire manualmente la pinza de enganche (6) en función de la estructura de las mismas.
4. Gire en sentido contrario a las agujas del reloj la corona (5) y enganche la pinza a las bocas de ventilación; gire la corona en el sentido de las agujas del reloj hasta que la fijación quede bien firme, asegurándose de que las patas de estabilidad (7) estén apoyadas en la superficie del coche.
5. Inserte el soporte de smartphone en el cabezal giratorio (4) ejerciendo presión y gire la corona (5) en el sentido de las agujas del reloj para fijarlo.
6. Mueva el soporte para comprobar la correcta fijación a la boca de ventilación.

FASE 1B: MONTAJE DE LA VENTOSA EN EL CRISTAL O EL SALPICADERO
1. Elija un lugar del parabrisas o del salpicadero en el que colocar la ventosa
2. Limpie y seque cuidadosamente el lugar seleccionado.
3. Levante la palanca de fijación (10).
4. Coloque la ventosa en el lugar elegido.
5. Ejerza una ligera presión sobre la base del soporte para pegarlo a la superficie.
6. Baje la palanca de fijación (10).
7. Alargue e incline el brazo mediante los correspondientes sistemas de ajuste (8) y (9) según sus exigencias de conducción
8. Inserte el cabezal giratorio (4) en la fijación (3) y gire en el sentido de las agujas del reloj para fijarlo correctamente.

FASE 2: USO DEL SOPORTE PARA COCHE CON CARGA INALÁMBRICA
1. Para utilizar la función de carga inalámbrica, conecte el soporte para coche mediante el cable al puerto USB del coche, en caso de que haya un puerto USB-C en el habitáculo. De lo contrario, hágase con un cargador de coche para toma de encendedor que proporcione al menos 27 W de potencia.
2. Coloque el smartphone en el soporte para coche utilizando el sistema de fijación magnética y asegúrese de que el teléfono se está cargando.

DATOS TÉCNICOS
Entrada: 5 V CC/3 A, 9 V CC/3 A
Salida: 15 W
Banda de frecuencia: 110-205 kHz

TR - ÜRÜNÜ KULLANMAK İÇİN İŞLEMLER

AŞAMA 1A: HAVALANDIRMA IZGARASI İÇİN EVRENSEL KENETLEME ELEMANININ MONTAJI
1.Havalandırma ızgarasına her türlü olası zarar verme nedenini önleyecek şekilde montaj için seçilen havalandırma ızgarasından tüm toz izlerini temizleyin ve giderin.
2. Klipsi oluşturan plastiklerin termal şoklara maruz kalmasını önleyecek şekilde havalandırma ızgarasının çıkışında hava akışını devre dışı bırakın
3. Havalandırma ızgarasının eğimini ve konumunu kontrol edin ve kenetleme klipsini (6) fanların yapısına göre el yordamıyla çevirin.
4. Bileziği (5) saat yönü tersine döndürün ve klipsi havalandırma ızgarasına kenetleyin; kenetleme sıkıca sabitlenene kadar bileziği saat yönünde döndürün, sabitleme ayaklarının (7) aracın yüzeyine yapışmış olduklarını kontrol ettiğinden emin olun.
5. Smartphone tutucusunu, baskı uygulayarak döner başlığa (4) takın ve sabitlemek için bileziği (5) saat yönünde çevirin.
6. Havalandırma ızgarasına bağlantısının sıkılığını kontrol etmek için tutucuyu hareket ettirin.

AŞAMA 1B: VANTUZUN CAM VEYA GÖSTERGE PANELİ ÜZERİNE MONTAJI
1. Ön cam veya gösterge paneli üzerinde vantuzun yerleştirilebileceği bir alan bulun.
2. Belirlenen alanı özenle temizleyin ve kurulayın.
3. Sabitleme kolunu (10) yukarı kaldırın.
4. Tutucuyu önceden belirlenmiş olan alanda konumlandırın.
5. Tutucuyu yüzeye yapıştırmak için tutucunun tabanına hafif bir baskı uygulayın.
6. Sabitleme kolunu (10) aşağıya indirin.
7. Sürüş gereksinimlerine göre özel regülatörler (8) ve (9) ile kolu uzatın ve eğin.
8. Döner başlığı (4) kenetleme (3) içine takın ve düzgün şekilde sabitlemek için saat yönünde döndürün

AŞAMA 2: KABLOSUZ YENİDEN ŞARJ İLE ARAÇ İÇİ TUTUCUNUN KULLANILMASI
1. Kablosuz şarj fonksiyonunu kullanmak için araç içi tutucuyu, araç içinde bir USB-C girişi varsa, kablo aracılığıyla aracın USB girişine bağlayın. Mevcut olmaması durumunda, en az 27W güç sağlayan bir çakmak prizi için bir araç içi şarj cihazı temin edin.
2. Smartphone'u, manyetik yerleştirme sistemini kullanarak araç içi tutucu üzerinde konumlandırın ve telefonun şarj olduğundan emin olun.

TEKNİK VERİLER
Input: DC 5V/3A, DC 9V/3A
Output: 15W
Frekans bandı: 110-205KHZ

NL - HOE HET PRODUCT GEBRUIKEN

FASE 1A: MONTAGE VAN UNIVERSELE KOPPELING VOOR VENTILATIEROOSTER
1. Reinig en verwijder alle stofresten van het ventilatierooster dat u heeft uitgekozen voor de montage, om elke mogelijke oorzaak van schade aan haat ventilatierooster te voorkomen.
2. Schakel de luchtstroom die uit het ventilatierooster komt uit, om temperatuurschommelingen te vermijden aan de plastic bevestigingsklem.
3. Controleer de hellingshoek en positie van het ventilatierooster en verdraai de bevestigingsklem (6) manueel in functie van de ventilatiestructuur.
4. Draai de ringmoer (5) linksom en zet de klem vast op de ventilatieopeningen; draai de ringmoer rechtsom tot de klem stevig vastzit, zorg ervoor dat de stabiliteitsvoeten (7) goed hechten aan het auto-oppervlak.
5. Plaats de smartphonehouder in de draaikop (4) door erop te drukken en draai de ringmoer (5) rechtsom om hem vast te zetten.
6. Beweeg de houder om te controleren of hij correct werd bevestigd op het ventilatierooster.

FASE 1B: MONTAGE VAN ZUIGNAP OP VOORRUIT OF DASHBOARD
1. Zoek een geschikte plek op de voorruit of op het dashboard om de zuignap te plaatsen.
2. Maak deze plek grondig schoon en droog.
3. Breng de bevestingshendel (10) omhoog.
4. Plaats de zuignap op deze plek. 5. Oefen lichte druk uit op de basis van de houder zodat hij goed aan het oppervlak kan hechten.
6. Breng de bevestingshendel (10) omlaag.
7. Verleng en kantel de arm naar wens door gebruik van de regelaars (8) en (9), zodat de smartphone goed zichtbaar is tijdens het rijden.
8. Steek de draaikop (4) in de koppeling (3) en draai hem rechtsom om hem correct vast te zetten.

FASE 2: GEBRUIK VAN AUTOHOUDER VOOR DRAADLOOS OPLADEN
1. Om de draadloze oplaadfunctie te gebruiken, sluit u de autohouder via de kabel aan op de USB-poort van de auto, indien er een USB-C-poort aanwezig is in uw voertuig. Als er geen USB-C-poort aanwezig is, gebruik dan een autolader geschikt voor de sigarettenaansteker-aansluiting met minimaal vermogen van 27W.
2. Plaats de smartphone op de autohouder met behulp van het magnetische systeem en controleer dat de telefoon wordt opgeladen.

TECHNISCHE GEGEVENS
Input: DC 5V/3A, DC 9V/3A
Output: 15W
Frequentiebereik: 110-205KHZ

FI - TOIMENPITEET TUOTTEEN KÄYTTÄMISEKSI

VAIHE 1A: YLEISTELINEEN LIITTÄMINEN TUULETUSAUKKOON 1. Puhdista ja poista kaikki pölyjäämät asennusta varten valitusta tuuletusaukosta siten, että aukon vahingoittumista voitaisiin välttää kaikilta osin.
2. Kytke ilmanvirtaus pois päältä tuuletusaukosta siten, että kiinnityshaarukan muovimateriaaleja koskevat äkilliset lämmönvaihtelut voitaisiin välttää
3. Tarkista tuuletusaukkojen kaltevuus ja asento ja käännä manuaalisesti kiinnityshaarukkaa (6) tuulettimen rakenteen mukaisesti.
4. Käännä rengasmutteria (5) vastapäivään ja kytke kiinnityshaarukka tuuletusaukkoihin; käännä rengasmutteria vastapäivään, kunnes teline on tiukasti kiinni; varmista, että tukijalat (7) ovat kiinni auton pinnassa.
5. Aseta älypuhelimen pidike pyörivään päähän (4) painamalla ja kiinnitä se kiertämällä rengasmutteria (5) myötäpäivään.
6. Liikuta telinettä tuuletusaukon pitävyyden tarkistamiseksi.

VAIHE 1B: IMUKUPIN KIINNITTÄMINEN TUULILASIIN TAI KOJELAUTAAN
1. Etsi tuulilasista tai kojelaudasta sopiva alue, johon imukuppi voidaan kiinnittää.
2. Puhdista paikannettu alue huolella.
3. Nosta kiinnitysvipua (10).
4. Kiinnitä imukuppi aiemmin määritellylle alueelle.
5. Paina kevyesti imukupin jalustaa, jotta se kiinnittyy pintaan.
6. Laske kiinnitysvipu (10).
7. Pidennä ja kallista vartta tarpeen mukaan säätimillä (8) ja (9).
8. Työnnä pyörivä pää (4) kiinnikkeeseen (3) ja lukitse kunnolla kääntämällä myötäpäivää.

VAIHE 2: AUTOTELINEEN KÄYTTÖ LANGATTOMAN LATURIN KANSSA
1. Langattoman lataustoiminnon käyttämiseksi liitä autoteline johdolla auton ohjaamossa olevaan USB-liittimeen. Jos ohjaamossa ei ole USB-liitintä, voidaan käyttää tupakansytytinlaturia, jonka teho on vähintään 27 W.
2. Aseta älypuhelin autotelineeseen magneettikiinnityksellä ja varmista, että puhelin latautuu.

TEKNISET TIEDOT
Input: DC 5V/3A, DC 9V/3A
Output: 15 W
Taajuusalue: 110 - 205 KHZ

PL - KORZYSTANIE Z PRODUKTU

FAZA 1A: MONTAŻ UNIWERSALNEGO ZŁĄCZA DO KRATKI NAWIEWU
1. Wyczyścić i usunąć wszystkie ślady pyłu z kratki nawiewu wybranej do zamocowania uchwytu, tak by uniknąć wszelkiej ewentualnej przyczyny uszkodzenia nawiewu.
2. Wyłączyć przepływ powietrza z kratki nawiewu, tak by uniknąć zmian temperatury tworzywa sztucznego, z którego wykonany jest uchwyt.
3. Dopasować nachylenie i pozycję skrzydełek nawiewu oraz przekręcić ręcznie zaczep mocujący (6) w zależności od konstrukcji wentylatorów.
4. Przekręcić pierścień (5) w kierunku przeciwnym do ruchu wskazówek zegara i wpiąć zaczep do kratki nawiewu; przekręcić pierścień w kierunku zgodnym z ruchem wskazówek zegara, aż do momentu, w którym złącze będzie stabilne, upewniając się, że nóżki stabilizujące (7) przylegają do powierzchni urządzenia.
5. Umieścić uchwyt na smartfon w głowicy obrotowej (4); aby go zamocować należy nacisnąć i przekręcić pierścień (5) w kierunku zgodnym z ruchem wskazówek zegara.
6. Poruszyć uchwytem, by sprawdzić, czy trzyma się kratki nawiewu.

FAZA 1B: MONTAŻ PRZYSSAWKI NA SZYBIE LUB DESCE ROZDZIELCZEJ
1. Wybrać miejsce umieszczenia przyssawki na szybie przedniej lub desce rozdzielczej.
2. Dokładnie wyczyścić to miejsce i wysuszyć je.
3. Podnieść dźwignię mocowania (10).
4. Umieścić przyssawkę na wcześniej wybranym miejscu.
5. Lekko docisnąć podstawę uchwytu, by przyczepił się do powierzchni.
6. Opuścić dźwignię mocowania (10)
7. Wysunąć i pochylić ramię za pomocą odpowiednich regulatorów (8) i (9), w zależności od potrzeb jazdy.
8. Umieścić głowicę obrotową (4) w złączu (3) i przekręcić w kierunku zgodnym ze wskazówkami zegara, by odpowiednio je zamocować

FAZA 2: KORZYSTANIE Z UCHWYTU SAMOCHODOWEGO Z ŁADOWANIEM BEZPRZEWODOWYM
1. Aby skorzystać z funkcji ładowania bezprzewodowego, należy podłączyć uchwyt samochodowy za pomocą przewodu do gniazda USB w samochodzie, jeżeli w kabinie pasażerskiej znajduje się gniazdo USB-C. Jeśli go nie ma, należy wyposażyć się w ładowarkę samochodową do zapalniczki samochodowej, o mocy co najmniej 27 W.
2. Umieścić smartfon w uchwycie samochodowym za pomocą magnetycznej obudowy i upewnić się, że telefon się ładuje.

DANE TECHNICZNE
Wejście: DC 5V/3A, DC 9V/3A
Wyjście: 15 W
Zakres częstotliwości: 110 - 205 KHz

عمليات استخدام المنتج
المرحلة 1A: تركيب الوصلة الشاملة لفتحة التهوية
1. نظّف المكان وتخلص من جميع آثار الغبار الموجود في فتحة التهوية المُختارة للتركيب، لكي تتجنب أي أسباب محتملة لإتلاف الفتحة.
2. أوقف تَنشيط تدفق الهواء الخارج من فتحة التهوية، لكي تتجنب حدوث تغيرات مفاجئة في درجة حرارة البلاستيك، الذي يتكون منه المشبك
3. افحص ميل فتحات التهوية وموضعها، ولف مشبك التثبيت (6) يدويًا بناءً على بنية المراوح
4. قم بتدوير الحلقة (5) في عكس اتجاه عقارب الساعة، واشبك المشبك في فتحات التهوية؛ يجب تدوير الحلقة في اتجاه عقارب الساعة حتى تصبح الوصلة محكمة جيدًا، ويجب التأكد من أن ركائز الاستقرار (7) ملتصقة بسطح الرَّاكب
5. أدخل حامل الهاتف الذكي في الرأس الدوار (4) عن طريق الضغط وتدوير الحلقة (5) في اتجاه عقارب الساعة من أجل التثبيت
6. حرِّك الحامل للتأكد من إحكام التثبيت بفتحة التهوية.

المرحلة 1B: تركيب كوب الشفط على الزجاج أو التابلوه
1. حدِّد منطقة على الزجاج الأمامي أو التابلوه حيث يمكن وضع كوب الشفط
2. نظِّف المنطقة المحددة وجففها بعناية
3. ارفع ذراع التَثبيت (10)
4. ضع كوب الشفط في المنطقة المحددة مسبقاً
5. اضغط برفق على قاعدة الحامل لجعله يلتصق بالسطح
6. اخفض ذراع التَثبيت (10)
7. قم بتمديد وإمالة الذراع باستخدام أدوات الضبط المناسبة (8) و(9) وفقًا لاحتياجات القيادة
8. أدخل الرأس الدوار (4) داخل الوصلة (3) وأدره في اتجاه عقارب الساعة لتثبيته بشكل صحيح

المرحلة 2: استخدام حامل السيارة مع الشحن اللاسلكي
1. لاستعمال وظيفة الشحن اللاسلكي، صل حامل السيارة عن طريق الكابل بمأخذ USB-C» في الجزء الخلفي من السيارة، إن وُجِدَ مأخذ يو إس بي-سي «USB-C المقصورة. في حالة عدم وجود المأخذ، استخدِم شاحن سيارة مخصص لمقبس ولاعة السجائر، وبوفر قدرة لا تقل عن 27 واط.
2. ضع الهاتف الذكي على حامل السيارة باستعمال نظام التثبيت المغناطيسي في المكان، وتأكد من أن الهاتف يُشحَن.

PL - Cellularline SpA oświadcza, że niniejsza ładowarka bezprzewodowa jest zgodna z dyrektywą 2014/53/UE.
Pełny tekst deklaracji zgodności jest dostępny pod następującym adresem internetowym: www.cellularline.com/en/dichiarazione-conformita
Cellularline SpA oświadcza również, że niniejsza ładowarka bezprzewodowa jest zgodna z dyrektywą 2011/65/UE zaktualizowaną przez 2015/863/UE.

العربية - تعلن شركة Cellularline S.p.A أن هذا الشاحن اللاسلكي + بلك الطاقة يتوافق مع التوجيه 2014/53/UE.
النص الكامل لإعلان المطابقة متاح على عنوان الإنترنت التالي:- www.cellularline.com/_/declaration-of-conformity.
تعلن الشركة أيضًا أن هذا الشاحن يتوافق مع التوجيه 2011/65/EU المحدث بتوجيه 2015/863/EU.

EN - INFORMATION ON THE STATUTORY WARRANTY
Our products are covered by a statutory warranty against conformity defects in accordance with applicable national consumer protection laws.
For more information, please see the following page
www.cellularline.com/en/garanzia-legale

IT - INFORMAZIONI SULLA GARANZIA LEGALE
I nostri prodotti sono coperti da garanzia legale per i difetti di conformità secondo quanto previsto dalle leggi nazionali applicabili a tutela del consumatore.
Per ulteriori informazioni consultare la pagina:
www.cellularline.com/it-it/garanzia-legale

FR - INFORMATIONS SUR LA GARANTIE LÉGALE
Nos produits sont couverts par la garantie légale de conformité selon les lois nationales applicables en matière de protection du consommateur.
Pour en savoir plus, consulter la page www.cellularline.com/en/garanzia-legale

DE - INFORMATIONEN ZUR GESETZLICH VORGESCHRIEBENEN GARANTIE
Unsere Produkte sind gemäß den Vorschriften der örtlichen Verbraucherschutzgesetze durch eine gesetzliche Garantie für Konformitätsmängel gedeckt. Weitere Informationen finden Sie auf der Website www.cellularline.com/en/garanzia-legale

ES - INFORMACIÓN SOBRE LA GARANTÍA LEGAL
N

cellularline

MAG
WIRELESS CHARGING HOLDER

SV - QI2 MAGNETISK LADDNINGSHÅLLARE FÖR SMARTTELEFON I BIL / **DA** - QI2 SMARTPHONEHOLDER MED MAGNETISK OPLADNING TIL BIL / **NO** - QI2 MAGNETISK LADEHOLDER FOR SMARTTELEFON TIL BRUK I BIL / **PT** - PORTA-TELEFONE PARA CARRO COM CARREGAMENTO MAGNÉTICO QI2 / **CS** - MAGNETICKÝ DRŽÁK SMARTPHONU DO AUTA S NABÍJENÍM QI2 / **SL** - MAGNETNI AVTOMOBILSKI POLNILNI NOSILEC ZA PAMETNI TELEFON QI2 / **HR** - QI2 MAGNETNI DRŽAČ ZA PUNJENJE ZA PAMETNI TELEFON / **BG** - ЗАРЯДНА МАГНИТНА ПОСТАВКА ЗА СМАРТФОН ЗА АВТОМОБИЛ QI2 / **EL** - QI2 CHARGING MAGNETIC CAR SMARTPHONE HOLDER / **RO** - QI2 SUPORT AUTO MAGNETIC DE ÎNCĂRCARE PENTRU SMARTPHONE

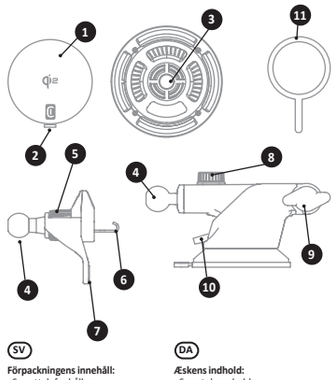

SV

Förpackningens innehåll:
- Smarttelefonhållare
- Universalt fäste
- Sugkopp för vindruta eller instrumentpanel
- Universal ring
- Bruksanvisning
- Kabel

Beskrivning av produkten:
1. Bas för trådlös Qi2
2. Type-C-port
3. Fäste för roterande huvud
4. Roterande huvud
5. Vridbar ringmutter
6. Fästklämma
7. Stabilitetsfötter
8. Justeringsanordning för armens längd
9. Justeringsanordning för lutning
10. Fästspak
11. Mag adapter

DA

Æskens indhold:
- Smartphoneholder
- Universalbeslag
- Sugekop til forrude eller instrumentbræt
- Universalring
- Brugsanvisning
- Kabel

Produktbeskrivelse:
1. Trådløs Qi2-bund
2. Type-C port
3. Fastgørelse til drejehoved
4. Drejehoved
5. Ringmøtrik
6. Fastgørelsesklemme
7. Stabilitetsfødder
8. Regulator til armens længde
9. Hældningsregulator
10. Fastgøringsstang
11. Mag-adapter

NO

Innhold i esken:
- Smarttelefonholder
- Universalfeste
- Sugekopp til frontrute eller dashbord
- Universalring
- Bruksanvisning
- Kabel

Produktbeskrivelse:
1. Trådløs Qi2-stasjon
2. Type-C port
3. Feste for roterende hode
4. Roterende hode
5. Ring
6. Festekrok
7. Stabiliseringsføtter
8. Regulering av armens lengde
9. Regulering av vinkel
10. Låsespak
11. Mag adapter

PT

Conteúdo da embalagem:
- Suporte para smartphone
- Enganche universal
- Ventosa para para-brisas ou tablier
- Anel universal
- Manual de uso
- Cabo

Descrição do produto:
1. Base wireless Qi2
2. Porta Tipo C
3. Enganche para cabeça giratória
4. Cabeça giratória
5. Virola giratória
6. Garra de enganche
7. Pés de estabilidade
8. Regulador de comprimento do braço
9. Regulador de inclinação
10. Alavanca de fixação
11. Mag Adapter

CS

Obsah balení:
- Držák smartphonu
- Univerzální spojka
- Přísavka na čelní sklo nebo palubní desku
- Univerzální kroužek
- Návod k použití
- Kabel

Popis výrobku:
1. Bezdrátová základna Qi2
2. Port Type-C
3. Spojka otočné hlavy
4. Otočná hlava
5. Otočná objímka
6. Spojovací svorka
7. Stabilizační patky
8. Nastavení délky ramene
9. Nastavení sklonu
10. Upevňovací páka
11. Mag adaptér

SL

Vsebina ovitka:
- Nosilec za pametni telefon
- Univerzalni nastavek
- Prisesek za vetrobransko steklo ali armaturno ploščo
- Univerzalni obroč
- Priročnik za uporabo
- Kabel

Opis izdelka:
1. Brezžična baza Qi2
2. Vrata tipa C
3. Nastavek za vrtljivo glavo
4. Vrtljiva glava
5. Vrtljiv obroč
6. Klešče za pripenjanje
7. Noge za stabilnost
8. Regulator dolžine roke
9. Regulator nagiba
10. Pritrdilni vzvod
11. Mag adapter

HR

Sadržaj pakiranja:
- Držač pametnog telefona
- Univerzalni priključak
- Usisna čašica za vjetrobransko staklo ili kontrolnu ploču
- Univerzalni prsten
- Upute za uporabu
- Kabel

Opis proizvoda:
1. Qi2 bežična osnova
2. Priključak tip-C
3. Dodatak za rotirajuću glavu
4. Rotirajuća glava
5. Rotirajući okvir
6. Kliješta za kačenje
7. Potporne nožice
8. Podešavanje duljine ruke
9. Podešavanje nagiba
10. Poluga za pričvršćivanje
11. Mag adapter

BG

Опаковката съдържа:
– Стойка за смартфон
– Универсална щипка
– Вендуза за предно стъкло или арматурно табло
– Универсален пръстен
– Инструкции за употреба
– Кабел

Описание на продукта:
1. Qi2 безжична зарядна станция
2. Порт Type-C
3. Приставка за въртяща се глава
4. Въртяща се глава
5. Въртящ се пръстен
6. Щипки за закачане
7. Крачета за стабилност
8. Регулатор за дължината на рамото
9. Регулатор за наклона
10. Лост за закрепване
11. Адаптер Mag

EL

Περιεχόμενο της συσκευασίας:
- Στήριγμα smartphone
- Αγκύστρωση universal
- Βεντούζα για παρμπρίζ ή ταμπλό
- Ring universal
- Εγχειρίδιο χρήσης
- Καλώδιο

Περιγραφή προϊόντος:
1. Βάση wireless Qi2
2. Θύρα type-c
3. Αγκιστρο για περιστρεφόμενη κεφαλή
4. Περιστρεφόμενη κεφαλή
5. Περιστρεφόμενος δακτύλιος
6. Σφιχτήρας
7. Ποδαράκια σταθερότητας
8. Ρυθμιστικό μήκους βραχίονα
9. Ρυθμιστικό κλίσης
10. Μοχλός στερέωσης
11. Mag adapter

RO

Conținutul cutiei:
- Suport pentru smartphone
- Element universal de prindere
- Ventuză pentru parbriz sau pentru bord
- Inel universal
- Manual de utilizare
- Cablu

Descrierea produsului:
1. Bază wireless Qi2
2. Port tip-c
3. Element de prindere pentru capul rotativ
4. Cap rotativ
5. Inel rotativ
6. Bridă de prindere
7. Picioruşe de stabilitate
8. Element de reglare lungime braț
9. Element de reglare înclinație
10. Manetă de fixare
11. Mag adapter

SV - KOMPATIBILITET OCH INSTALLATION AV MAG ADAPTER: SKANNA QR-KODEN OCH LADDA NED INSTALLATIONSGUIDEN FÖR ATT PLACERA MAG ADAPTER KORREKT PÅ DIN ENHET / DA - KOMPATIBILITET OG INSTALLATION AF MAG-ADAPTER: SCAN QR-KODEN OG DOWNLOAD INSTALLATIONSVEJLEDNINGEN FOR AT PLACERE MAG ADAPTER KORREKT PÅ DIN ENHED / NO - KOMPATIBILITET OG INSTALLERING AV MAG ADAPTER: LES AV QR-KODEN OG LAST NED INSTALLASJONSVEILEDNINGEN SOM FORKLARER HVORDAN DU SKAL MONTERE MAG ADAPTER KORREKT PÅ DIN ENHET / PT - COMPATIBILIDADE E INSTALAÇÃO DO MAG ADAPTER: LEIA O CÓDIGO QR E BAIXE O GUIA DE INSTALAÇÃO PARA COLOCAR O MAG ADAPTER NO SEU DISPOSITIVO DE FORMA CORRETA / CS - KOMPATIBILITU A INSTALACI MAG ADAPTÉRU: NASKENUJTE QR KÓD A STÁHNĚTE SI MONTÁŽNÍ NÁVOD, ABYSTE SPRÁVNĚ UMÍSTILI MAG ADAPTÉR NA SVÉ ZAŘÍZENÍ / SL - ZDRUŽLJIVOST IN NAMESTITEV MAG ADAPTERJA: SKENIRAJTE QR KODO IN PRENESITE NAVODILA ZA NAMESTITEV, DA MAG ADAPTER PRAVILNO NAMESTITE NA SVOJO NAPRAVO / HR- KOMPATIBILNOST I UGRADNJA MAG ADAPTERA: SKENIRAJTE QR KOD I PREUZMITE VODIČ ZA INSTALIRANJE KAKO BISTE PRAVILNO POSTAVILI MAG ADAPTER NA SVOJ UREĐAJ / BG- СЪВМЕСТИМОСТ И МОНТАЖ НА АДАПТЕРА MAG: СКАНИРАЙТЕ QR КОДА И ИЗТЕГЛЕТЕ РЪКОВОДСТВОТО ЗА ИНСТАЛИРАНЕ, ЗА ДА ПОСТАВИТЕ ПРАВИЛНО АДАПТЕРА ЗА ТЕЛЕФОН MAG НА ВАШЕТО УСТРОЙСТВО / EL - ΣΥΜΒΑΤΟΤΗΤΑ ΚΑΙ ΕΓΚΑΤΑΣΤΑΣΗ MAG ADAPTER: ΣΑΡΩΣΤΕ ΤΟΝ ΚΩΔΙΚΟ QR ΚΑΙ ΚΑΤΕΒΑΣΤΕ ΤΟΝ ΟΔΗΓΟ ΕΓΚΑΤΑΣΤΑΣΗΣ ΓΙΑ ΝΑ ΤΟΠΟΘΕΤΗΣΕΤΕ ΜΕ ΣΩΣΤΟ ΤΡΟΠΟ ΤΟ MAG ADAPTER ΣΤΗ ΣΥΣΚΕΥΗ ΣΑΣ / RO - COMPATIBILITATE ȘI INSTALARE MAG ADAPTER: SCANAȚI CODUL QR ȘI DESCĂRCAȚI GHIDUL DE INSTALARE, PENTRU A POZIȚIONA ÎN MOD CORECT MAG ADAPTER PE DISPOZITIVUL DVS.

SV - STEG FÖR ATT ANVÄNDA PRODUKTEN

FAS 1A: MONTERING AV UNIVERSALT FÄSTE FÖR VENTILATIONSÖPPNING
1. Rengör och avlägsna alla spår av damm från ventilationsöppningen som har valts för monteringen för att undvika skada på öppningen.
2. Stäng av luftflödet från ventilationsöppningen för att undvika temperaturväxlingar hos plasten som klämman består av.
3. Kontrollera lutningen och placeringen av ventilationsöppningarna och vrid fästklämman (6) för hand baserat på fläktarnas struktur.
4. Vrid ringmuttern (5) moturs och haka fast klämman vid ventilationsöppningen. Vrid ringmuttern medurs tills fastsättningen är stadig. Säkerställ att stabilitetsfötterna (7) vilar mot fordonets yta.
5. För in smarttelefonhållaren i det roterande huvudet (4) genom att trycka och vrida ringmuttern (5) medurs för att fästa den.
6. Försök att flytta hållaren för att kontrollera att den sitter fast korrekt på ventilationsöppningen.

FAS 1B: MONTERING AV SUGKOPPEN PÅ VINDRUTAN ELLER INSTRUMENTPANELEN
1. Fastställ ett område på vindrutan eller instrumentpanelen där sugkoppen ska placeras.
2. Rengör och torka det utvalda området grundligt.
3. Lyft upp fästspaken (10).
4. Placera sugkoppen i det tidigare fastställda området.
5. Applicera ett lätt tryck på hållarens bas för att fästa den på ytan.
6. Sänk ned fästspaken (10).
7. Förläng och luta armen tack vare de avsedda justeringsanordningarna (8) och (9) efter körbehov.
8. För in det roterande huvudet (4) i fästet (3) och vrid medurs för att fästa det korrekt.

FAS 2: ANVÄNDNING AV BILHÅLLAREN MED TRÅDLÖS LADDNING
1. För att använda funktionen för trådlös laddning ska man ansluta bilhållaren via kabeln till USB-uttaget på fordonet där det finns ett USB-C-uttag i kupén. I händelse av att det inte finns, utrusta dig med en billaddare för cigarettändaruttag som levererar minst 27 W effekt.
2. Placera smarttelefonen på bilhållaren genom att använda på det magnetiska stödsystemet och säkerställ att smarttelefonen laddas.

TEKNISKA DATA
Ineffekt: DC 5V/3A, DC 9V/3A
Uteffekt: 15 W
Frekvensband: 110-205 kHz

DA- HANDLINGER FOR AT BRUGE PRODUKTET

FASE 1A: MONTERING AF UNIVERSALBESLAGET TIL LUFTDYSE
1. Rengør og fjern alle rester af støv fra den luftdyse, der er valgt til montering, for at undgå enhver mulig årsag til beskadigelse af luftdysen.
2. Luk for luftstrømmen fra dysen for at undgå varme- eller kuldepåvirkning af plasten, som klemmen er lavet af
3. Kontrollér hældningen og positionen af luftdysen, og drej manuelt klemmen (6) i henhold til ventilatorernes struktur
4. Drej ringmøtrikken (5) mod uret, og hægt klemmen fast i luftdyserne; drej ringmøtrikken med uret, indtil koblingen er sikker, sørg for at stabilitetsfødderne (7) klæber til bilens overflader
5. Indsæt smartphoneholderen i drejehovedet (4) ved at trykke og dreje ringen (5) med uret for at fastgøre den
6. Flyt på holderen for at kontrollere, at den sidder ordentligt fast på luftdysen.

FASE 1B: MONTERING AF SUGEKOPPEN PÅ RUDEN ELLER INSTRUMENTBRÆTTET
1. Identificér et område på forrudens glas eller instrumentbrættet, hvor sugekoppen skal placeres
2. Rengør og tør omhyggeligt det udvalgte område
3. Løft fastgøringsstangen (10)
4. Anbring sugekoppen i det tidligere identificerede område
5. Tryk let på bunden af holderen for at få den til at klæbe til overfladen
6. Sænk fastgøringsstangen (10)
7. Forlæng og vip armen med justeringsmekanismerne (8) og (9) så det passer til kørselsforholdene
8. Sæt drejehovedet (4) ind i koblingen (3), og drej det med uret for at fastgøre det korrekt

FASE 2: BRUG AF BILHOLDEREN MED TRÅDLÅS OPLADNING
1. For at bruge den trådløse opladningsfunktion skal du tilslutte bilholderen ved hjælp af kablet til bilens USB-stik, hvis der er et USB-C-stik i kabinen. Hvis der ikke er et USB-C-stik, skal du bruge en oplader til cigarettænderen i bilen, der leverer mindst 27W strøm.
2. Anbring smartphonen i bilholderen ved hjælp af det magnetiske holdesystem, og sørg for, at telefonen oplader.

TEKNISKE DATA
Indgang: DC 5 V/3 A, DC 9 V/3 A
Udgang: 15 W
Frekvensbånd: 110-205 KHZ

NO - HVORDAN BRUKE PRODUKTET

TRINN 1A: MONTERE UNIVERSALFESTET TIL LUFTDYSE
1. Rengjør og fjern alt støv fra luftdysen hvor holderen skal monteres, slik at ikke dysen skades.
2. Skru av luftstrømmen fra dysen for å unngå raske temperaturendringer som kan skade plastmaterialet i festekroken.
3. Kontroller luftdysenes vinkling og stilling, og vri festekroken (6) for hånd i forhold til viftenes struktur.
4. Vri ringen (5) mot klokken og hekt festekroken i luftdysen. Vri ringen med klokken til holderen sitter godt fast. Pass på at stabiliseringsføttene (7) hviler på kjøretøyets overflate.
5. Sett smarttelefonholderen inn i det roterende hodet (4). Trykk og vri festemutteren (5) med klokken til telefonen sitter fast.
6. Beveg på holderen for å sjekke at den sitter godt fast i luftdysen.

TRINN 1B: MONTERING AV SUGEKOPPEN PÅ FRONTRUTE ELLER DASHBORD
1. Finn et område på frontruten eller dashbordet hvor du kan plassere sugekoppen.
2. Rengjør og tørk dette området grundig.
3. Åpne låsespaken (10).
4. Plasser sugekoppen på ønsket sted.
5. Trykk forsiktig på holderens underdel slik at den fester seg.
6. Lukk låsespaken (10).
7. Trekk armen ut og innstill vinkelen ved hjelp av reguleringsmekanismene (8) og (9), slik at den ikke forstyrrer under kjøring.
8. Plasser det roterende hodet (4) i festet (3), og vri det med klokken slik at det fester seg korrekt.

TRINN 2: BRUKE BILHOLDEREN MED TRÅDLØS LADING 1. For å bruke den trådløse ladefunksjonen, må du koble kabelen til bilholderen til USB-uttaket i bilen, hvis USB-C-uttak finnes i kupeen. Hvis dette ikke finnes, kan du bruke en billader for sigarettenner, med minst 27 W effekt. 2. Plasser smarttelefonen i bilholderen ved hjelp av det magnetiske holdersystemet, og kontroller at telefonen lades.

TEKNISKE DATA
Input: DC 5V/3A, DC 9V/3A
Output: 15 W
Frekvensbånd: 110-205 kHz

PT - OPERAÇÕES PARA UTILIZAR O PRODUTO

FASE 1A: MONTAGEM DO ENGANCHE UNIVERSAL NO DIFUSOR DE AR
1. Limpe e remova todos os vestígios de poeira do difusor de ar escolhido para a montagem, para evitar qualquer causa possível de dano ao difusor.
2. Desative o fluxo de ar na saída do difusor para evitar problemas de choque térmico nas peças de plástico que compõem a garra.
3. Controle a inclinação e posição dos difusores de ar e gire a garra de enganche (6) manualmente em função da estrutura dos difusores.
4. Gire a virola (5) no sentido anti-horário e enganche a garra nos difusores de ar; gire a virola no sentido horário até o enganche ficar bem preso. Certifique-se de que os pés de estabilidade (7) estejam aderidos à superfície do carro.
5. Insira o suporte para smartphone na cabeça giratória (4) exercendo pressão e gire a virola (5) no sentido horário para o fixar.
6. Mova o suporte para se certificar de que está bem fixado no difusor de ar.

FASE 1B: MONTAGEM DA VENTOSA NO VIDRO OU NO TABLIER 1. Identifique uma área no vidro do para-brisas ou no tablier onde colocar a ventosa.
2. Limpe e seque bem a área identificada.
3. Levante a alavanca de fixação (10).
4. Posicione a ventosa na área identificada anteriormente. 5. Exerça uma ligeira pressão na base do suporte para fazê-lo aderir à superfície.
6. Baixe a alavanca de fixação (10).
7. Estenda e incline o braço utilizando os reguladores (8) e (9) correspondentes, em função das exigências de condução.
8. Introduza a cabeça giratória (4) no enganche (3) e gire no sentido horário para o fixar corretamente.

FASE 2: UTILIZAÇÃO DO SUPORTE PARA CARRO COM CARREGAMENTO SEM FIO
1. Para utilizar a função de carregamento sem fio, servindo-se do cabo, ligue o suporte para carro à tomada USB do veículo, se houver uma tomada USB-C no habitáculo. Se não houver, utilize um carregador de isqueiro que forneça pelo menos 27W de potência.
2. Posicione o smartphone no suporte para carro, utilizando o sistema de alojamento magnético, e certifique-se o telefone está a ser carregado.

DADOS TÉCNICOS
Entrada: DC 5V/3A, DC 9V/3A
Saída: 15W
Banda de frequência: 110-205KHZ

CS - POSTUP PRO POUŽÍVÁNÍ VÝROBKU

FÁZE 1A: INSTALACE UNIVERZÁLNÍ SPOJKY NA VENTILAČNÍ MŘÍŽKU
1. Očistěte a odstraňte všechny stopy prachu z větrací mřížky vybrané pro montáž tak, aby nedošlo k případnému poškození mřížky.
2. Uzavřete proudění vzduchu vycházející z větrací mřížky, abyste zabránili tepelným šokům plastů, ze kterých je vyrobena svorka
3. Zkontrolujte sklon a polohu větrací mřížky a ručně natočte spojovací svorku (6) podle konstrukce větráku
4. Otočte objímkou (5) proti směru hodinových ručiček a nasaďte svorku na větrací mřížky; pak otáčejte objímkou ve směru hodinových ručiček, dokud nebude svorka pevně nasazena, ujistěte se, že stabilizační patky (7) přiléhají k povrchu auta
5. Vložte držák smartphonu do otočné hlavy (4) stisknutím a otočením objímky (5) ve směru hodinových ručiček jej zajistěte
6. Zahýbejte držákem pro kontrolu jeho upevnění k větrací mřížce.

FÁZE 1B: MONTÁŽ PŘÍSAVKY NA SKLO NEBO PALUBNÍ DESKU
1. Vyhledejte na skle čelního skla nebo na palubní desce místo, kam lze umístit přísavku
2. Důkladně určenou oblast očistěte
3. Zvedněte upevňovací páku (10)
4. Umístěte přísavku na předem určené místo
5. Lehce přitlačte na základnu držáku, aby přilnul k povrchu
6. Spusťte upevňovací páku (10)
7. Vysuňte a nakloňte rameno pomocí nastavovacích prvků (8) a (9) podle požadavků na jízdu
8. Vložte otočnou hlavici (4) do spojky (3) a otočte ji ve směru hodinových ručiček, aby byla řádně zajištěna

FÁZE 2: POUŽITÍ DRŽÁKU DO AUTA S BEZDRÁTOVÝM NABÍJENÍM
1. Chcete-li používat funkci bezdrátového nabíjení, připojte držák do auta kabelem k zásuvce USB v autě, pokud je v něm zásuvka USB-C. Pokud není k dispozici, vybavte se autonabíječkou do zásuvky zapalovače, která poskytuje výkon alespoň 27 W.
2. Umístěte smartphone do držáku do auta pomocí magnetického dokovacího systému a ujistěte se, že se telefon nabíjí.

TECHNICKÉ ÚDAJE
Vstup: DC 5V/3A, DC 9V/3A
Výstup: 15 W
Frekvenční pásmo: 110-205 KHZ

SL - POSTOPKI ZA UPORABO IZDELKA

FAZA 1A: MONTAŽA UNIVERZALNEGA NASTAVKA ZA PREZRAČEVALNO REŠETKO
1. S prezračevalne rešetke, izbrane za namestitev, odstranite vse sledi prahu, da se izognete morebitnemu poškodovanju prezračevalne rešetke.
2. Izklopite izhajanje zraka skozi prezračevalno rešetko, da preprečite toplotne spremembe plastike, iz katere so izdelane klešče
3. Preverite nagib in položaj prezračevalnih rešetk in ročno obrnite klešče za pripenjanje (6) glede na strukturo loput
4. Obrnite obroč (5) v nasprotni smeri urinega kazalca in pritrdite klešče na prezračevalne rešetke; obrnite obroč v smeri urinega kazalca, dokler nastavek ni dobro pritrjen, in se prepričajte, da se noge za stabilnost (7) prilegajo površini avta
5. Nosilec za pametni telefon vstavite v vrtljivo glavo (4) tako, da pritisnete in zavrtite obroč (5) v smeri urinega kazalca, da ga pritrdite
6. Nosilec premikajte, da se prepričate o trdnosti namestitve na prezračevalno rešetko.

FAZA 1B: NAMESTITEV PRISESKA NA STEKLO ALI ARMATURNO PLOŠČO
1. Določite območje na vetrobranskem steklu ali armaturni plošči, kamor namestiti prisesek
2. Najdeno območje temeljito očistite in posušite
3. Dvignite pritrdilno ročico (10)
4. Postavite prisesek na predhodno označeno območje
5. Rahlo pritisnite podnožje nosilca, da se prilepi na površino
6. Spustite pritrdilno ročico (10)
7. Iztegnite in nagnite roko s pomočjo posebnih regulatorjev (8) in (9) glede na potrebe vožnje
8. Vnesite vrtljivo glavo (4) v priključek (3) in obrnite v smeri urnega kazalnika, da se pravilno pritrdi

FAZA 2: UPORABA AVTOMOBILSKEGA NOSILCA Z BREZŽIČNIM POLNJENJEM
1. Če želite uporabiti funkcijo brezžičnega polnjenja, povežite avtomobilski nosilec s kablom na USB vtičnico v avtu, če je v potniški kabini vtičnica USB-C. Če je ni, se opremite z avtomobilskim polnilcem za cigaretni vžigalnik, ki zagotavlja vsaj 27W moči.
2. Pametni telefon postavite na avtomobilski nosilec s pomočjo magnetnega sistema ohišja in se prepričajte, da se telefon polni.

TEHNIČNI PODATKI
Vhod: DC 5V/3A, DC 9V/3A
Izhod: 15 W
Frekvenčni pas: 110-205 KHZ

HR - OPERACIJE ZA KORIŠTENJE PROIZVODA

FAZA 1A: MONTAŽA UNIVERZALNOG PRIKLJUČKA ZA VENTILACIJSKI OTVOR
1. Očistite i uklonite sve tragove prašine iz otvora za zrak odabranog za postavljanje kako biste izbjegli bilo kakav mogući uzrok oštećenja otvora.
2. Isključite protok zraka koji izlazi iz ventilacijskog otvora kako bi se izbjegli toplotni udarci na plastiku hvataljke
3. Provjerite nagib i položaj otvora za zrak i ručno okrenite stezaljku (6) prema strukturi ventilatora
4. Okrenite prstenastu maticu (5) u smjeru suprotnom od kazaljke na satu i zakačite kliješta za ventilacijske otvore; okrećite prstenastu maticu u smjeru kazaljke na satu dok se spojka ne učvrsti, pazite da nožice za stabilnost (7) prianjaju na površinu automobila
5. Umetnite držač pametnog telefona u rotirajuću glavu (4) pritiskom i okrenite prsten (5) u smjeru kazaljke na satu kako biste ga učvrstili
6. Pomaknite oslonac kako biste provjerili nepropusnost otvora za zrak.

FAZA 1B: POSTAVLJANJE VAKUUMSKE ČAŠICE NA STAKLO ILI INSTRUMENT PLOČU
1. Odredite područje na vjetrobranskom staklu ili nadzornoj ploči gdje ćete postaviti vakuumsku čašicu
2.Temeljito očistite i osušite identificirano područje
3. Podignite polugu za pričvršćivanje (10)
4. Postavite vakuumsku čašicu na prethodno označeno područje
5. Primijenite lagani pritisak na bazu potpore kako bi prionula na površinu
6. Spustite polugu za pričvršćivanje (10)
7. Ispružite i nagnite ruku zahvaljujući odgovarajućim regulatorima (8) i (9) prema zahtjevima vožnje
8. Umetnite rotirajuću glavu (4) unutar kuke (3) i okrenite je u smjeru kazaljke na satu kako biste je pravilno učvrstili

FAZA 2: UPOTREBA AUTOMOBILSKOG DRŽAČA S BEŽIČNIM PUNJENJEM
1. Kako biste koristili funkciju bežičnog punjenja, spojite auto držač pomoću kabela na USB utičnicu u automobilu ako postoji USB-C utičnica u putničkom prostoru. Ako ga nema, opremite se auto punjačem za upaljač za cigarete koji daje najmanje 27 W snage.
2. Postavite pametni telefon na držač za automobil pomoću magnetskog sustava kućišta i provjerite puni li se telefon.

TEHNIČKI PODACI
Ulaz: DC 5V/3A, DC 9V/3A
Izlaz: 15 W
Frekvencijski pojas: 110-205 KHZ

BG- СТЪПКИ ЗА ИЗПОЛЗВАНЕ НА ПРОДУКТА

ЕТАП 1А: МОНТАЖ НА ФИКСИРАЩАТА ЩИПКА ЗА ВЕНТИЛАЦИОННА РЕШЕТКА
1. Почистете и отстранете всички следи от прах по вентилационната решетка, избрана за монтажа, за да предотвратите всяка възможна причина за повреда на решетката.
2. Спрете въздушния поток, излизащ от вентилационната решетка, за да избегнете топлинна деформация на пластмасата, от които е изработена фиксиращата щипка
3. Проверете наклона и позицията на вентилационна решетка и завъртете ръчно щипката (6) според структурата на вентилаторите
4. Завъртете пръстена (5) обратно на часовниковата стрелка и закачете щипката за вентилационната решетка; завъртете пръстена по посока на часовниковата стрелка, докато щипката е стабилна, уверете се, че крачетата за стабилност (7) са прилепнали към повърхността на автомобила
5. Поставете стойката за смартфона във въртящата се глава (4), като натиснете и завъртите пръстена (5) по посока на часовниковата стрелка, за да я закрепите
6. Поместете стойката, за да проверите дали е здраво захваната към вентилационната решетка.

ЕТАП 1Б: МОНТАЖ НА ВЕНДУЗАТА ВЪРХУ СТЪКЛО ИЛИ АРМАТУРНО ТАБЛО
1. Намерете подходящо място на предното стъкло или на арматурното табло, където може да се постави вендузата
2. Внимателно почистете и подсушете избраното място
3. Повдигнете фиксиращия лост (10)
4. Поставете вендузата на предварително определеното място
5. Приложете лек натиск върху основата на стойката, за да залепне към повърхността
6. Спуснете надолу фиксиращия лост (10)
7. Изтеглете и наклонете рамото с помощта на съответните регулатори (8) и (9) в съответствие с посоката при шофиране
8. Поставете въртящата се глава (4) в щипката (3) и завъртете по посока на часовниковата стрелка, за да я закрепите правилно.

ЕТАП 2: ИЗПОЛЗВАНЕ НА СТОЙКАТА ЗА АВТОМОБИЛ С БЕЗЖИЧНО ЗАРЕЖДАНЕ
1. За да използвате функцията за безжично зареждане, свържете стойката за автомобил с кабела към USB гнездото на автомобила, ако в купето на автомобила има USB-C гнездо. Ако такова гнездо не е налично, снабдете се със зарядно устройство за автомобил за гнездото на запалката, което осигурява мощност от поне 27 W.
2. Поставете смартфона върху стойката за автомобил с помощта на магнитната система на корпуса и се уверете, че телефонът се зарежда.

ТЕХНИЧЕСКИ ДАННИ
Вход: DC 5V/3A, DC 9V/3A
Изход: 15 W
Честотна лента: 110 – 205 KHz

EL - ΕΝΕΡΓΕΙΕΣ ΓΙΑ ΤΗ ΧΡΗΣΗ ΤΟΥ ΠΡΟΪΟΝΤΟΣ

ΦΑΣΗ 1Α: ΕΦΑΡΜΟΓΗ ΤΗΣ ΑΓΚΙΣΤΡΩΣΗΣ UNIVERSAL ΓΙΑ ΣΤΟΜΙΟ ΑΕΡΑΓΩΓΟΥ
1. Καθαρίστε και αφαιρέστε όλα τα ίχνη σκόνης από το επιλεγμένο στόμιο αεραγωγού για το μοντάρισμα προκειμένου να αποφύγετε πιθανή αιτία ζημιάς του στομίου.
2. Απενεργοποιήστε τη ροή αέρα που βγαίνει από το στόμιο αεραγωγού για να αποφύγετε μεταβολές θερμοκρασίας στα πλαστικά που αποτελούν το σφιχτήρα
3. Ελέγξτε την κλίση και τη θέση των στομίων αεραγωγών και περιστρέψτε χειροκίνητα τον σφιχτήρα (6) σύμφωνα με τη δομή των ανεμιστήρων
4. Περιστρέψτε αριστερόστροφα τον δακτύλιο (5) και γαντζώστε τον γάντζο στα στόμια αεραγωγών. Περιστρέψτε τον δακτύλιο δεξιόστροφα μέχρι να ασφαλίσει ο σύνδεσμος, βεβαιωθείτε ότι τα πόδια σταθερότητας (7) είναι προσκολλημένα στην επιφάνεια του αυτοκινήτου
5. Εισάγετε το στήριγμα για smartphone στην περιστρεφόμενη κεφαλή (4) πιέζοντας και περιστρέψτε το δακτύλιο (5) δεξιόστροφα για να το ασφαλίσετε
6. Μετακινήστε το στήριγμα για να ελέγξετε το κράτημα στο στόμιο αεραγωγού.

ΦΑΣΗ 1Β: ΕΦΑΡΜΟΓΗ ΤΗΣ ΒΕΝΤΟΥΖΑΣ ΣΤΟ ΓΥΑΛΙΗ ΣΤΟ ΤΑΜΠΛΟ
1. Προσδιορίστε μια περιοχή στο τζάμι του παρμπρίζ ή στο ταμπλό όπου θα τοποθετήσετε τη βεντούζα
2. Καθαρίστε και στεγνώστε καλά την εντοπισθείσα περιοχή
3. Ξηκώστε τον μοχλό στερέωσης (10)
4. Τοποθετήστε τη βεντούζα στην προηγουμένως προσδιορισμένη περιοχή
5. Ασκήστε ελαφριά πίεση στη βάση του στηρίγματος για να κολλήσει στην επιφάνεια
6. Χαμηλώστε τον μοχλό στερέωσης (10)
7. Εκτείνετε και γείρετε τον βραχίονα χάρη στους κατάλληλους ρυθμιστές (8) και (9) σύμφωνα με τις απαιτήσεις οδήγησης
8. Εισάγετε την περιστρεφόμενη κεφαλή (4) μέσα στο άγκιστρο (3) και περιστρέψτε δεξιόστροφα για να την ασφαλίσετε σωστά

ΦΑΣΗ 2: ΧΡΗΣΗ ΤΟΥ ΣΤΗΡΙΓΜΑΤΟΣ ΑΥΤΟΚΙΝΗΤΟΥ ΜΕ ΑΣΥΡΜΑΤΗ ΦΟΡΤΙΣΗ
1. Για να χρησιμοποιήσετε τη λειτουργία ασύρματης φόρτισης, συνδέστε το στήριγμα αυτοκινήτου χρησιμοποιώντας το καλώδιο στην υποδοχή USB του αυτοκινήτου, εάν υπάρχει υποδοχή USB-C στην καμπίνα. Εάν δεν υπάρχει, εφοδιαστείτε με έναν φορτιστή αυτοκινήτου για πρίζα αναπτήρα που αποδίδει τουλάχιστον 27W ισχύος.
2. Τοποθετήστε το smartphone στο στήριγμα αυτοκινήτου χρησιμοποιώντας το μαγνητικό σύστημα έδρασης και βεβαιωθείτε ότι το τηλέφωνο φορτίζεται.

ΤΕΧΝΙΚΑ ΣΤΟΙΧΕΙΑ
Είσοδος: DC 5V/3A, DC 9V/3A
Έξοδος: 15W
Ζώνη συχνοτήτων: 110-205KHZ

RO - OPERAȚIUNI PENTRU UTILIZAREA PRODUSULUI

FAZA 1A: MONTAREA ELEMENTULUI UNIVERSAL DE PRINDERE PENTRU GRILA DE VENTILAȚIE.
1. Curățați și îndepărtați orice urmă de praf de pe grila de ventilație aleasă pentru montare, astfel încât să evitați orice posibilă cauză de avariere a grilei.
2. Dezactivați jetul de aer ce iese din grila de ventilație, pentru a evita expunerea la oscilații de temperatură a elementelor din plastic din care este alcătuită brida de prindere
3. Controlați înclinarea și poziția grilelor de ventilație și rotiți manual brida de prindere (6) în funcție de structura ventilatoarelor.
4. Rotiți în sens antiorar inelul (5) și prindeți brida pe grilele de ventilație; rotiți inelul în sens orar până când elementul de prindere este bine fixat, asigurându-vă că picioruşele de stabilitate (7) sunt bine lipite pe suprafața mașinii.
5. Introduceți suportul pentru smartphone în capul rotativ (4) apăsând și rotind inelul (5) în sens orar, pentru a-l fixa.
6. Mișcați suportul pentru a verifica prinderea corectă pe grila de ventilație.

FAZA 1B: MONTAREA VENTUZEI PE GEAM SAU PE BORD
1. Identificați o zonă pe geamul parbrizului sau pe bord, unde să poziționați ventuza.
2. Curățați și uscați foarte bine zona aleasă.
3. Ridicați maneta de fixare (10).
4. Poziționați ventuza în zona pe care ați identificat-o în prealabil.
5. Apăsați ușor pe baza suportului, pentru a-l lipi pe suprafață.
6. Coborâți maneta de fixare (10).
7. Întindeți și înclinați brațul cu ajutorul elementelor speciale de reglare (8) și (9), în funcție de condițiile de condus.
8. Introduceți capul rotativ (4) înăuntrul elementului de prindere (3) și rotiți în sensul acelor de ceasornic, pentru a-l fixa corect

FAZĂ 2: UTILIZAREA SUPORTULUI AUTO CU REÎNCĂRCARE WIRELESS
1. Pentru a utiliza funcția de încărcare wireless, conectați prin cablu suportul auto la priza USB a autovehiculului, dacă în habitaclu există o priză USB-C. Dacă nu există o astfel de priză în habitaclu, procurați-vă un încărcător auto pentru priza de brichetă, care să asigure o putere de cel puțin 27W.
2. Așezați smartphone-ul pe suportul auto, folosind sistemul magnetic de poziționare și asigurați-vă că telefonul se încarcă.

DATE TEHNICE
Intrare: DC 5V/3A, DC 9V/3A
Ieșire: 15W
Bandă de frecvență: 110-205KHZ

SV - INFORMATION OM JURIDISK GARANTI
Våra produkter omfattas av en rättslig garanti för bristande överensstämmelse i enlighet med tillämpliga nationella lagar för att skydda konsumenterna.
För ytterligare information se sidan www.cellularline.com/en/garanzia-legale

DA – OPLYSNINGER VEDRØRENDE DEN LOVBESTEMTE GARANTI
Vores produkter er dækket af den lovbestemte garanti, som omfatter overensstemmelsesfejl i henhold til den nationale lovgivning om